

IOT活用

オンライン診療

介護サービス

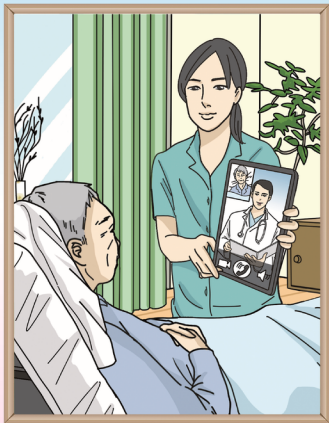

株式会社 YOU 優 CARE

<http://www.youyou-care.co.jp>

〒174-0071 東京都板橋区常盤台4-22-12 山和常盤台ビル

事業所所在地

グループホーム上板橋

〒174-0076 東京都板橋区上板橋1-6-9 Tel. 03-5921-2124

東武東上線「上板橋」駅
徒歩5分

（スプリンクラー設置）



グループホーム六郷

〒144-0056 東京都大田区西六郷4-26-6 Tel. 03-5714-2381

京浜急行「六郷土手」駅
徒歩7分

（スプリンクラー設置）

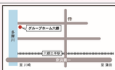

グループホーム洋光台

〒225-0042 神奈川県横浜市磯子区上中里町820-1

京浜急行「京急磯岡」駅
バス10分

富岡住宅西口前バス停下車
JR東日本「洋光台」駅
バス9分

京浜急行「上大岡」駅/バス3番
磯子住宅・上中里住宅
路線等/バス停下車1分

Tel. 045-778-6411 (グループホーム)

（スプリンクラー設置）



ケアセンター上板橋・ヘルパーステーション上板橋・福祉用具YOU庵

〒174-0071 東京都板橋区常盤台4-22-12 山和常盤台ビル

東武東上線「上板橋」駅
徒歩5分

Tel. 03-5921-2720 (ケアセンター)

Tel. 03-5945-9511 (ヘルパーステーション)

Tel. 03-5921-1175 (福祉用具YOU庵)



ケアセンター赤羽・ヘルパーステーション赤羽

〒115-0045 東京都北区赤羽2-69-2 千秀ビル3階

地下鉄南有馬線
「赤羽岩間」駅
1番出口徒歩1分
JR赤羽駅徒歩7分

Tel. 03-3598-8657 (ケアセンター)

Tel. 03-3598-8690 (ヘルパーステーション)



利用料

※利用料 1ユニット バリアフリー

グループホーム上板橋

内訳	通常
家賃相当額	53,700円
食費	34,200円
水道光熱費	20,000円
共益費	5,500円
ベッド使用料	2,930円
運営費代	1,500円 (1回)

※上記に加え介護費に10.90を乗じた金額の1割
※生活保護受給者利用可

※利用料 2ユニット バリアフリー

グループホーム六郷

内訳	通常
家賃相当額	50,000円
食費	32,100円
水道光熱費	20,000円
共益費	5,500円
ベッド使用料	2,930円
運営費代	2,000円 (1回)

※上記に加え介護費に10.90を乗じた金額の1割
※生活保護受給者利用可

※利用料 2ユニット バリアフリー

グループホーム洋光台

内訳	通常
家賃相当額	54,000円
食費	34,200円
水道光熱費	20,000円
共益費	15,200円
修繕積立金	10,000円
運営費代	1,000円 (1回)

※上記に加え介護費に10.72を乗じた金額の1割
※生活保護受給者利用可

グループホーム介護負担

介護度	1ユニット	2ユニット	加算	
介護Ⅰ	759	747	認知症専門加算Ⅰ	3
介護Ⅱ	795	782	体制加算	6
介護Ⅲ	818	806	初期加算	30
介護Ⅳ	835	822	初遇改善加算Ⅰ	11.1%
介護Ⅴ	852	838		

居宅支援介護負担

40件未満	介護Ⅰ～Ⅱ	1053	認知症加算Ⅰ	300
	介護Ⅲ～Ⅴ	1368	認知症高齢者加算	150
			独居加算	150
			小規模運営加算	300

※代議受領以外自費 上記に加え介護費に東京11.4を乗じた額

訪問介護の例

生活援助	身体介護
掃除・ごみだし	トイレ介助 おむつ交換
洗濯	食事介助 服薬の見守り
ベッドメイク	入浴介助 清拭
衣類の整理、衣類の検修	浴位交換、車椅子への移乗
一般生活行事の支援や旅行付	週末からごきそ 車椅子への移乗

訪問介護の介護負担

種類	介護	
	時間	単位
生活介護	20分以上45分未満	181
	45分以上	223
身体介護	20分以上30分未満	248
	30分以上1時間未満	394
	初遇改善加算	13.7%

※東京は上記に加え介護費に11.14を乗じた金額の1割

在宅サービスの
区分支給額目安

介護Ⅰ	16,580単位/月
介護Ⅱ	19,480単位/月
介護Ⅲ	26,750単位/月
介護Ⅳ	30,600単位/月
介護Ⅴ	35,850単位/月

福祉用具
参考例

車椅子	ベッド	杖
500	1000	100

年間行事

- 4月 新入入社
- 5月 運営推進会議
経営会議
- 7月 運営推進会議
- 9月 運営推進会議、演芸ボランティア
経営会議、消防訓練
- 11月 運営推進会議
介護サービス公表 グループホーム上板橋・六郷・洋光台
- 1月 運営推進会議
経営会議
- 2月 消防訓練
- 3月 運営推進会議
介護サービス公表 ケアセンター上板橋・赤羽
ヘルパーステーション上板橋・赤羽
演芸ボランティア

研修等

- 4月 新人研修
介護福祉士実技免除研修申込み
- 5月 グループホーム管理者研修
- 7月 介護支援専門員受験申込み 介護福祉士受験申込み
- 8月 介護支援専門員 新任研修
グループホーム管理者研修
- 9月 介護支援専門員 専門課程研修
介護支援専門員受験研修
- 10月 介護支援専門員資格試験
介護支援専門員 専門課程研修
- 1月 介護福祉士資格試験
介護支援専門員試験合格者研修

■介護職員向け研修内容

- ◎認知症 ◎将来廃止 ◎衛生 ◎介護技術 ◎契約等研修

■資格取得の要件

- 介護福祉士
介護実務3年以上
実技免除講習修了 介護福祉士学科試験合格
- 介護支援専門員
介護実務5年以上
実務経験 介護職 相談職 看護師 歯科 医師

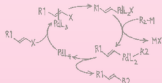

株式会社 YOU CARE 組織図



沿革

- 平成12年 5月 有限会社設立 資本金300万円
- 7月 ヘルパーステーション上板橋開設
- 平成13年 1月 グループホーム上板橋開設
- 平成14年 12月 グループホーム六郷開設
- 平成15年 5月 ケアセンター上板橋開設
- 6月 グループホーム洋光台開設
- 平成16年 1月 グループホーム洋光台開設
- 平成18年 5月 株式会社に変更 資本金2,200万円
- 平成19年 8月 ヘルパーステーション赤羽開設
ケアセンター赤羽開設
- 平成20年 6月 増資 資本金2,500万円
- 平成24年 4月 ワンズホーム洋光台開設
- 平成25年 3月 社名変更 株式会社YOU CARE

売り上げ

	売り上げ	利益
25年度	34,384万円	65万円
26年度	33,060万円	511万円
27年度	33,268万円	200万円
28年度	31,032万円	190万円
29年度	29,800万円	420万円
30年度	34,398万円	2,219万円
31年度	33,000万円 (予定)	140万円 (予定)

代表取締役経歴

昭和52年 私立西南学院大学商学部経営学科卒業
東京証券株式会社 入社
平成12年 東京証券株式会社 退社
株式会社 YOUカフェ 設立

契約前にご用意いただくもの

- 介護保険証（有効期間等の確認をいたします。）
- 負担割合証

契約時に必要なもの

- 医療情報提供書
- 契約書（重要事項説明書・契約書・契約書別紙）
- 保証人（月々の支払を確実にしていただく方、三親等以内）
- 個人情報利用承諾書

居宅支援の契約に必要なもの

- 住民票
- 医療情報提供書（認知症のわかるもの）
- 個人情報利用承諾書

グループホームにご入居時に必要なもの

- 申込書
- 服薬の案内
- 認知症の診断書（認知症の分かるもの）・保険証（個人分）
- 利用料
- 入居金
- 保証人

※申込み受付後、本人と面談の上、利用お受けさせていただきます。
※面談場所・日時は、ご相談させていただきます。
※見学は随時受け付けます。お問い合わせは各ホームにご連絡ください。

※個人情報情報は情報公開開示指定にもとづきます。

ファーコス薬局かみいたばし(保町) TEL 03-5922-1566

〒174-0378 東京都板橋区上板橋3-17-7シンメイ上板橋マンション101号室



博芳堂薬局

TEL 03-5789-2611

〒141-0022 東京都品川区東五反田4-11-6



薬草堂エグチ薬局

TEL 045-774-8783

〒235-0043 神奈川県横浜市磯子区上中里750-1



テニ十字接骨鍼灸院グループ
訪問マッサージ総合受付

(株)テニ十字グループ 上野事務所

〒110-0015 東京都台東区東上野1-20-5

TEL 03-5817-3552

- 全域訪問可能
- 一部訪問可能



協力医療機関

医療法人社団 中央白報会 代表 TEL 03-3912-6611
白報会王子病院 TEL 03-5902-3350(在宅医療部 直通)

〒114-0002 東京都北区王子2-14-13



しみず内科クリニック TEL 03-3728-8611

〒145-0073 東京都大田区北嶺町37番29 FLOW PLACE TOKYO2階



医療法人 光陽会

関東病院

TEL 045-754-0111

〒235-0023 神奈川県横浜市磯子区森1-16-26



経堂歯科医院

TEL 03-5450-6522

〒156-0051 世田谷区宮坂3-4-1 ライオンズマンション経堂205



医療法人 教信会

港南歯科クリニック

TEL 045-821-8812

〒233-0015 神奈川県横浜市港南区日限山1-49-2



介護支援員が紹介するサービス事業所
ケアセンター上板橋

(有) 高ケアサービス	訪問介護
ヘルパーステーション上板橋	訪問介護
樹林	訪問介護
特定非営利活動法人ブリッジ	訪問介護
ナースステーション東京 池袋支店	訪問看護
多幸会訪問看護ステーション	訪問看護
ほっと・米川台デイサービスセンター	地域密着型通所介護
シルバーサポート東京北店	福祉用具貸与
街シルバーコスモ	福祉用具貸与
特別養護老人ホームブルーポピー	短期入所生活介護
ケアサービス訪問入浴幸町	訪問入浴介護

ケアセンター赤羽

ヘルパーステーション赤羽	訪問介護
さくらリハビリデイサービス	通所介護
アトム介護ショップ	福祉用具貸与

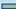
- ※ 掲載順は、掲載お申し込み順です。
- ※ 掲載は、ホームページ・パンフレットに利用者にご紹介をするために掲載を同意いただいたサービス業者様です。掲載していないサービス業者の紹介する場合があります。
- ※  …オンライン診療可

YOU優CAREは、(株)楽晶のソフトを使用しています。

病 院



オンライン診療の
スケジュールを組めます。
介護支援内容が分かります。
利用者情報が見られます。
医療情報の共有が出来ます。

利用者



ヘルパーがタブレットを持参する
ので、通信機器の費用等がかりませ
ん。ヘルパーが操作するので、使い
方が難しい…ということがありませ
ん。

薬 局



タブレットに処方箋を送って
もらえます。
利用者の残薬確認が出来ます。

株式会社 楽晶